津山城で開催中!

体験広場とステージイベント

大型迷路 中学生以上500円、小人300円 / ふわふわ 300円 / こども縁日 300円 / 手裏剣体験 忍者迷路・ウォーミングアップに!!

3/29(金)～3/31(日)・4/6(土)・4/7(日)

●10:00～18:00　※最終日17時まで　●会場／津山城（鶴山公園）本丸ステージ広場

援軍登城 1 本丸ステージ

期間中、全国からの援軍が順次登城

◎京都・長岡京 おもてなし武将隊 つつじ
◎岡山戦国武将隊
◎甲賀忍者 飛猿／甲賀忍者 黒影
◎戦国舞将女／瀬田菜々美／KAMI☆OTO／佐久菜うみ "ちの"(福山)
◎十河戦国お城まつり実行委員会(香川)
◎姫路忍者 しらさぎ一行／姫路忍者 影丸
そのほか 忍者軍団・甲冑グループ

※当日進行スケジュールはステージ脇に掲示します。
事前お問合せ 080-3173-3093(河部)

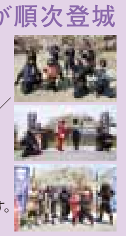

津山さくらまつり期間中のイベント

城東地区

3/1～4/3まで甘酒100円引き!

城東観光案内所 和蘭堂（おらんだどう）

桜の塩漬けをトッピングした
春バージョンの甘酒

城西地区

城西まち歩き **先達といくおかげめぐり**

地元の僧侶の案内で城西伝統的建造物群保存地区内の寺社を巡る人気のまち歩きツアー。

●参加費1,000円　●3日前までに要予約
●出発／10:00～、11:00～、13:00～、14:00～、15:00～（所要時間約1時間30分）
●お問合せ／城西まちづくり協議会（城西浪漫館） TEL.0868-22-8688
●受付時間／10:00～17:00（定休日:月曜日（祝日の場合は翌日））

■ 3/17(日)　●9:30～（雨天決行）　●場所／作州民芸館イベント広場

人力車お披露目会　3/23 津山さくらまつりオープニングに登場!!

西部地区

■ 4/7(日)
美作國二宮 髙野神社
春祭

●祭典9:00～
●3月中旬～4月7日(日)予定
●日没~21:00(開花状況による)
境内・参道・宇那提森（うなでがもり）

髙野神社 検索

城西伝統的建造物群保存地区

ーまち並み探索ー

・城西浪漫館　・徳守神社
・作州民芸館
・津山城下町歴史館

城東伝統的建造物群保存地区

ーまち並み探索ー

・作州城東屋敷　・津山洋学資料館
・箕作阮甫旧宅　・千光寺
・城東むかし町家

レンタサイクル利用施設

城東観光案内所（和蘭堂）	☎0868-24-6288
津山観光センター	☎0868-22-3310
津山まなびの鉄道館	☎0868-35-3343
津山駅観光案内所	☎0868-22-3732

旧津山藩別邸庭園　衆楽園

■ 3/31(日)・4/6(土)

春のしらべ

●3／31　12:00～14:00
●4／6　13:00～15:00
郷土で愛される数々の名曲を琴・尺八による演奏でお楽しみいただきます。
●KOTO.W&I(3/31)
●都山流尺八美琳会、箏曲集邦会(4/6)

■ 3/23(土)・3/24(日)・3/30(土)・3/31(日)・4/6(土)・4/7(日)

お茶席　●10:00～16:00　●協力/(一社)茶道裏千家淡交会津山支部

うららかな春の光の中、抹茶を『銘菓付500円』でご賞味いただけます。

衆楽園〈お座敷席〉
●予約受付期間/平日のみ
●場所/衆楽園迎賓館(76帖)、風月軒(10帖)、清涼軒(7帖)
TEL.0868-32-2097（津山市都市基盤整備課公園係）

津山市中心市街地

■ ~4/3(水)

津山城下町雛めぐり

●会場/津山中心商店街・城西地区・城東地区

玄関先やお店のショーウインドウなど約140ヶ所に「お雛さま」を飾って皆さんに見ていただき楽しみながら街を巡り城下町津山の歴史や文化を感じて頂くのが「津山城下町雛めぐり」です。

■ 4/6(土)

チャリティー・クラシックカーラリー ベッキオバンビーノ2024

●10:10頃から約30分滞在予定　●会場/アルネ周辺
（交通事情により到着時間が多少前後します）

津山さくらまつり期間限定路線バス

3/24(日)・30(土)・31(日)・4/6(土)・7(日)

津山さくらまつり期間中に「ごんご小循環線バス」の運行ルートを、津山観光センターから津山駅を経由して津山まなびの鉄道館を結ぶルートに変更します。

●料金／大人200円・小人100円
●お問合せ／0868-27-2827(中鉄ほくぶバス)

津山観光センター ⇅ JR津山駅 ⇅ 津山まなびの鉄道館

タクシーのご案内

有本交通	TEL.0868-23-8335
院庄タクシー	TEL.0868-28-0039
鏡野タクシー	TEL.0868-54-1010
勝田交通	TEL.0868-22-1234
立石タクシー	TEL.0868-26-1141
津山タクシー	TEL.0868-22-4188
平和タクシー	TEL.0868-22-3161
有本観光バス	TEL.0868-66-1101

春爛漫の津山エリアは見所たっぷり
津山観光マップ

津山市街図

臨時駐車場案内・有料

位置	駐車場名	住所	収容台数	駐車料金
1	津山観光センター駐車場	津山市山下97-1	バス6台 乗用車	大型・中型2,000円 乗用車600円
2	津山文化センター駐車場(下側)	津山市山下68	バス5台 乗用車88台	乗用車600円 バスは①と同額
3	津山文化センター(上側)	津山市山下68	乗用車70台	600円
4	鶴山公園北広場	津山市山下130-1	乗用車100台	600円
5	アルネ津山駐車場	津山市新魚町17	乗用車750台	時間制
6	津山市城南駐車場	津山市山下5-20	乗用車81台	時間制
7	城下駐車場	津山市山下92	乗用車42台	時間制

※駐車場の住所はあくまでナビ用であり、現地の目安となります。

津山のお花見スポット紹介

声ヶ乢桜まつり（こえがたわ）

3/30(土)→4/14(日)

ライトアップ
期間/開花～散るまで
時間/日没～21:30頃まで

津山の町並みを望むお花見スポット。ソメイヨシノやヤエザクラ、ヤマザクラなど、色とりどりの桜が満開になります。

■主　催／津山さくらまつり実行委員会
■お問合せ／津山市勝北支所地域振興課 TEL.0868-32-7024

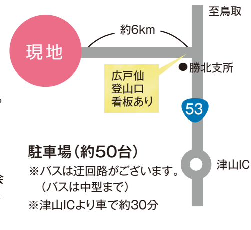

駐車場(約50台)
※バスは迂回路がございます。（バスは中型まで）
※津山ICより車で約30分

尾所の桜（おそ）

4月中旬見頃

推定樹齢570年の古木の風格をたたえる一本桜。

標高480メートルの山里、尾所川沿いに立つ樹齢約570年の山桜です。岡山県指定の天然記念物にもなっています。

■住　所／津山市阿波1927
■お問合せ／津山市阿波出張所地域振興課 TEL.0868-32-7042

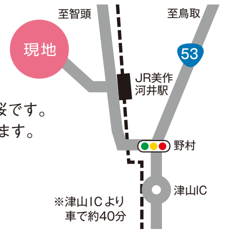

※津山ICより車で約40分

国の名勝に指定された大名庭園。島の配置や形、松の枝ぶりやしだれ桜が水面に映る姿は京風の優美さがあります。

樹齢100年以上と伝えられ、境内を覆うように咲く、しだれ桜は息をのむほどの美しさです。満開時にはライトアップも行われます。

吉井川支流にある桜並木です。

津山さくらまつり、観光のお問合せ

(公社)津山市観光協会
津山市山下97-1 TEL.0868-22-3310
https://www.tsuyamakan.jp

津山市観光振興課
津山市山北520 TEL.0868-32-2082

津山商工会議所
津山市山下30-9 TEL.0868-22-3141

後援 朝日新聞岡山総局、産経新聞社、山陽新聞社、津山朝日新聞社、毎日新聞岡山支局、読売新聞岡山支局、RSK 山陽放送、OHK 岡山放送、KSB 瀬戸内海放送、TSC テレビせとうち、RNC 西日本放送、岡山県観光連盟、美作国観光連盟 （順不同）

春はつやま

最強の城、最高の桜。

2024 津山さくらまつり

Tsuyama Sakura Festival

3月23日(土)～4月7日(日)

岡山県つやま
津山城（鶴山公園（かくざん））

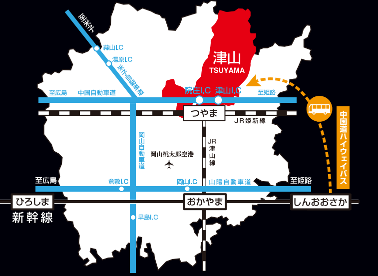

津山市へのアクセス

- 中国ハイウェイバス　JR大阪駅➡中国自動車道➡JR津山駅 ― 【つやま】まで約170分
- JR津山線　JR岡山駅➡JR津山駅 ― 【つやま】まで約70分
- Air Line　岡山桃太郎空港➡バス➡JR岡山駅 ― 約30分
  ➡津山-岡山桃太郎空港間乗合タクシー ➡JR津山駅
  ※津山-岡山桃太郎空港間乗合タクシーは完全予約制です。
  お問合せ先 勝田交通 ☎(0868)-22-1234

津山城[鶴山公園]までのアクセス

- JR津山駅から　徒歩 約10分
- 中国道 津山ICから　車で 約15分
- 中国道 院庄ICから　車で 約15分

開園時間 7:30～22:00（裏門21:00）
入園料 大人:310円(高校生以上)
小人:無料
（団体30名様以上240円）

津山市公式観光サイト　つやま小旅

主　催／津山さくらまつり実行委員会
お問合せ／TEL.0868-22-3310 TEL.0868-22-4572

●開花情報のお知らせ
TEL.0868-32-3560（みごろー）

イベントスケジュール

3/23(土)
- 10:15 オープニングセレモニー(表門)
- 10:15 津山情緒保存会 馬場の段
- ステージイベント
  - 11:00 津山鶴丸太鼓
  - 11:40 津山情緒保存会 表中門
  - 12:05 BLADE dance skool
  - 12:50 作州忍者鶴山隊
  - 13:30 二人でお茶を
  - 14:10 つやまスポーツクラブ アイマーレ 太極拳チーム
  - 14:50 岡山戦国武将隊

3/24(日)
- ステージイベント
  - 10:00 津山納涼ごんごまつりPR
  - 10:40 書道パフォーマンス(津山中学・津山高校)
  - 11:20 書道パフォーマンス(津山東高校)
  - 12:00 書道パフォーマンス(津山工業高校)
  - 12:40 輪舞(ろんど)
  - 13:20 津山城鉄砲隊 本丸藤棚
  - 13:20 岡山戦国武将隊
  - 14:10 K.D.C STUDIO

3/30(土)
- ステージイベント
  - 10:00 作州忍者鶴山隊
  - 10:40 鶴山桜太鼓
  - 11:20 大道芸文ちゃん一座
  - 12:00 舞踊集団宮坂流
  - 12:40 京都長岡京おもてなし武将隊つつじ
  - 13:20 鶴山桜太鼓
  - 14:00 Yae Hawaiian Hula
  - 14:40 ラ・ラ オカリナ
  - 15:20 作州忍者鶴山隊
- 18:00 津山情緒保存会
- 19:00 小野クインテット
- 20:00 夜桜と花火の共演

3/31(日)
- ステージイベント
  - 10:00 オカリナフレンズ
  - 10:30 初實剣理方一流甲冑抜刀術 表中門
  - 11:00 津山よさこい踊らん会 紅
  - 11:30 備州岡山城鉄砲隊 表中門
  - 11:40 津山納涼ごんごまつりPR
  - 12:10 藤間勘勝雀の会
  - 12:45 オカリナ&コカリナサークル
  - 13:20 田町奴保存会 馬場の段
  - 13:25 子供龍神太鼓
  - 13:45 田町奴保存会 表中門
  - 14:00 赤とんぼ
  - 14:35 ジャザサイズ
  - 15:10 藤間流市舟会
  - 15:45 SHOEI STREET DANCE

4/6(土)
- ステージイベント
  - 10:00 明誠学院高等学校吹奏楽部
  - 13:00 スタダストオーディション
  - 15:30 つやまスポーツクラブ アイマーレ キッズダンス
- 19:00 神鳴KAMI-NARI
- 20:00 夜桜と花火の共演

4/7(日)
- ステージイベント
  - 10:00 津山ジュニアジャズオーケストラ
  - 11:00 ダークアイズジャズオーケストラ
  - 12:10 RATU RG
  - 12:45 津山納涼ごんごまつりPR
  - 13:00 坂本大輔 ものまねライブ
  - 13:30 お笑いライブ ほいけんた
  - 14:30 LAVALY・Luminous・桜鼓・Laughing Fox、こんべいとう 他

ステージイベント

⑤ 津山城つるまる広場

3/23(土) 津山鶴丸太鼓 太鼓ショー
◎11:00～11:30

3/24(日) 津山城鉄砲隊
◎13:20～14:00(本丸藤棚)

3/30(土) 鶴山桜太鼓 太鼓ショー
①10:40～11:10 ②13:20～13:50

4/7(日) 坂本大輔 ものまねライブ
◎13:00～

3/30(土) 舞踊集団宮坂流 銭太鼓ショー
◎12:00～12:30

3/30(土) 京都・長岡京 おもてなし武将隊つつじ
◎12:40～13:10

3/31(日) 備州岡山城鉄砲隊
◎11:30～12:10

3/31(日) 田町奴保存会
①13:20～13:40(馬場の段) ②13:45～14:00(表中門)

3/23(土) オープニングセレモニー

◎10:15～11:00
◎表門入り口
津山情緒保存会が華麗な踊りで花を添えます。

3/29(金)→3/31(日) 備中櫓夜間特別開園

◎～21:00

津山まなびの鉄道館

3/29(金)・30(土)・31(日)
◎10:00～15:00
津山文化センター(北側)駐車場 ←→ 本丸
料金 / 往復600円
※利用者はこの料金で入園できます。
※その他割引等の併用はできません。
岡山県知事登録 2-156号 藤田交通㈱

3/30(土)・3/31(日) 初参城!オシロボッツ

◎10:00～16:00
⑥ 三の丸つるまる広場 チラシトレーディングカードの配布、オシロボット御城印の販売

ボランティアガイド

◎10:00～16:00
◎表門入口で待機しています。

広域連携PRコーナー

3/30(土)・31(日)
蘭学・洋学三津(さんしん)同盟PRコーナー
◎10:00～16:00
⑥ 津山城つるまる広場
大分県中津市
島根県津和野町

4/7(日)
兵庫・岡山県際交流
◎10:00～16:00
⑥ 津山城つるまる広場
蒜山ジャージー乳を使用した乳製品の販売
●蒜山イキイキ楽酪協議会

3/27(水)
夢・千代の里 湯村温泉 PRコーナー
◎10:00～16:00
◎津山城三の丸
無料 「湯村温泉」の足湯体験コーナー

備中櫓にて御城印&100メイチュウ販売中!
開館時間 9:00～19:00(入館18:30まで)

4/7(日) ⑤ 津山城つるまる広場ステージ 13:30～

観覧無料
※イベント開催時間他、内容は変更になる場合があります。ご了承ください。
※津山城(鶴山公園)の入園料は必要です。

4/6(土) ⑤ 津山城つるまる広場ステージ ◎13:00～15:00

津山さくらまつり スタダストオーディション

多くの有名タレントやアーティストをマネージメントするスタダストプロモーションとのコラボ企画!!

浪江女子発組合ゲストで登場!

佐々木彩夏(ももいろクローバーZ)さんが総合プロデューサーを務めるグループ「浪江女子発組合」によるステージショーもあります。

夜桜スペシャルステージ

4/6(土) 坂本 雅幸 / 梶原 徹也 / 阿部 一成
神鳴 KAMI-NARI
◎19:00～20:00 ⑤ 津山城つるまる広場ステージ

坂本雅幸プロフィール:津山市出身。幼少期からドラムと和太鼓を打ち込み、ロックやパンク、ジャズ、フュージョンなど幅広い音楽に興味を持った。高校卒業と同時に鼓童文化財団研修所に入門し、鼓童の核となるプレーヤーに成長。フジロック・フェスティバルやブルーマン×鼓童など、異なるジャンルのコラボにも積極的なアプローチを実践。鼓動で15年間活動後、ソロ活動を開始し、国内外でコンサートや太鼓ワークショップを行っている。

3/30(土) 津山情緒保存会
◎18:00～18:30 ◎表中門

3/30(土) JAZZバンド 小野クインテット
◎19:00～20:00
⑤ 津山城つるまる広場ステージ

3/30(土)・3/31(日) 空中散歩

❶ 本丸 ◎3/30(土)10:00～20:10(花火終了まで)
◎3/31(日)10:00～20:00
◎参加費:1,000円(※花火の打上げ時は2,000円)
◎参加条件:小学生以上
(フルハーネス・ベルメットの着用が出来る方限定)
◎定員:1回あたり約8名
※上記時間内に複数回実施します。
※各日、9:30から本丸会場で受付します。※電話等での事前受付は行いません。
※注意事項:落下する恐れのあるものは持ち込みいただけません。携帯電話やカメラなどを使用する場合は、ストラップなどで落下防止をしているものに限ります。
※雨天や荒天の際には、安全を考慮し中止する場合がございます。

花火時の運行は1度限りになります。

高所作業車に乗って上空から桜の絨毯を見学!

3/30(土)・4/6(土) ◎20:00～(約10分)
※雨天時にお延期になる場合があります。
津山城から見る 夜桜と花火の共演
さくらまつり開催に合わせて花火打ち上げを実施。津山城に咲き誇る桜と花火の共演をお楽しみください。(吉井川河川敷より打ち上げ)

美作のご当地グルメ

◎10:00～16:00
◎夜桜グルメ16:00～ 3 4 6
※期間により出店内容が異なる場合があります。

3/23(土)・24(日)・30(土)・31(日)・4/6(土)・7(日) / 夜桜グルメ 3/30(土)・4/6(土) のみ開催

期間中毎日

土日のみ(10:00～16:00)

※写真はすべてイメージです。

キッチンカー

3/23(土)~4/7(日)
美作の観光と物産展
◎9:00～17:00 ❷ 鶴山館
美作地域のおいしい特産品・土産品を販売します。

3/23(土)~4/7(日)
お土産売店及びお花見弁当販売
◎9:00～17:00 ❸ 津山城三の丸

3/23(土)・24(日)・30(土)・31(日)
お茶席
◎10:00～16:00
❼ 鶴山館前
抹茶を『銘菓付500円』でご賞味いただけます

協力/茶道裏千家淡交会津山支部青年部 ※雨天の場合は中止

3/23(土)~4/7(日)
稲葉なおと特設販売コーナー
◎9:00～17:00 ❷ 鶴山館
津山おお産用・建築と祭の写真クリアファイル全10種類、Amazonで1位獲得津山本全3種類「津山 美しい建築の街」、「ホシノカケラ」、「サクラの川とミライの道」を販売。

3/23(土)~4/7(日)
数量限定 しいたけ弁当
さくらまつり期間中、津山観光センターにて「しいたけ弁当」を販売。予約も受付中。
TEL:0868-22-3310

3/23(土)~4/7(日)
津山城ナリエ
＜さくらまつりバージョン＞
モミジ谷に輝く25,000球のイルミネーション。

3/23(土)~4/7(日)
限定公開映像
「徳守大祭・秋」
◎9:00～17:00 ❷ 鶴山館
日本初Apple Vision Proで観る限定公開映像「徳守大祭・秋」

注意事項

◎従来の貸テント・貸七輪は中止になりました。
◎バーベキューは禁止となります。(お弁当などお持ちいただけます。)

※ペットとのご入園は、ご遠慮いただいております。(なお、小動物の場合はゲージ等の利用により、ご入園いただけます。)
※イベント内容は都合により変更・中止になる場合があります。 ※ゴミの持ち帰りにご協力ください。